

## docufied in-box

### Beschleunigen Sie Ihre Posteingangsverteilung

Das aus der Projektpraxis heraus entwickelte Add-on für ELO ECM/DMS-Produkte docufied in-box unterstützt Sie im Tagesgeschäft bei der schnellen Posteingangsverteilung digitalisierter Dokumente, Belege, usw. Mit der, bewusst an der "normalen Postfachverteilung" orientierten Arbeitsweise, steht Ihnen eine sehr einfach zu bedienende Routine mit den nachfolgenden "highlights" zur Verfügung:

- Dokumente werden direkt ins ELO-Archiv eingebracht
- "virtuelles Posteingangsbuch" (Tagespost vom ... )
- Zentrale Postverteilung mit Rückläuferverwaltung
- Gruppen-/Personenpostfächer konfigurieren (z.B. für versch. Abteilungen)
- Berechtigungssystem berücksichtigt Gruppen/Rollen/Profile
- Weiterleitung an Vertretung möglich
- Strukturierte Ablage aus dem Postfach (inkl. Referenzen) möglich
- In der "comfort"-Edition mit Nachrichtenfunktion: "Sie haben Post!"

### Vielfältige Konfigurationsmöglichkeiten

Durch die zahlreichen Konfigurationseinstellungen können wir die Anwendung genau auf Ihre Bedürfnisse abstimmen. Die Postfächer werden über die ELO-Konfiguration und ELOBerechtigungsszenarien verwaltet und vom Programm interpretiert.

### Automatisierung bei der Beleg-Archivierung

Nutzen Sie die Vorteile einer direkten Ablage im Archiv unter Umgehung der ELO-"Postbox". Diese stellt derzeit keine Gruppenpostboxen zur Verfügung und so sind Informationen erst nach Ablage durch den Anwender unternehmensweit verfügbar. Statt komplizierter Workflow-Szenarien bilden wir mit sehr einfachen Funktionen den "normalen Posteingang" regelbasiert nach. docufied in-box erstellt für Sie zusätzlich gleich ein "virtuelles Posteingangsbuch" und beantwortet die Frage: Was wurde an welchem Tag über die 'zentrale Postverteilung' ins Archiv eingebracht?

### Dokumentation und Archivierung

Mit ELO besitzen Sie bereits eine umfassende Lösung für die Archivierung von Dokumenten. Jetzt haben Sie neben der komfortablen Verteilungsmöglichkeit auch einen Nachweis über die im Rahmen der 'zentralen Postverteilung' umlaufenden Dokumente. Wir liefern Ihnen mit unseren Integrationslösungen die perfekte Anpassung an Ihre Geschäftsprozesse. Ein Logbuch, wer wann welche Dokumente erhalten und weitergeleitet hat, kann auf Wunsch aktiviert werden.

### Das ist der Hammer!

Selbstverständlich liefern wir Ihnen gerne auch als Ergänzung docufied structures mit. Damit können Sie die Dokumente aus dem Postfach im Archiv in die passenden Strukturen mit Referenzen ablegen. Sparen Sie bis zu 10% der Lizenzkosten, wenn Sie gleich die Kombination der Produkte anfordern. Sprechen Sie Ihren Berater an, um die für Sie günstigste Konstellation zusammenzustellen.



Abb.: **docufied in-box** (ELO-Archiv Musteransicht)  
 Legende: 1 Gruppenpostfach, 2 Personenpostfach, 3 Zuordnungsauswahl, 4 Rückläuferverwaltung

### Realitätsnahe Arbeitsweise

leicht erklärt und schnell geschult: Die Rolle "Zentrale Posteingangsverteilung" scannt die Tagespost und legt diese in ELO im eigenen Ordner ab. Zu verteilenden Dokumente werden markiert (Mehrfachselektion möglich) und über die 'Zuordnungsfunktion' [ 3 ] verteilt. Im persönlichen Postfach [ 2 ] oder im Gruppenpostfach [ 1 ] können die Dokumente weiter qualifiziert werden und per "drag & drop" oder - besonders komfortabel - mittels docufied structures an den endgültigen Bestimmungsort verschoben werden. Sollte ein Dokument irrtümlich im eigenen Postfach liegen, kann es als 'Rückläufer' [ 4 ] markiert werden und an die 'zentrale Postverteilung' zur weiteren Bearbeitung gesendet werden – oder, falls gewünscht, direkt an den 'richtigen Empfänger' weitergeleitet werden. Ein zentrales, datumsbezogenes Register zeigt automatisch alle 'Eingänge' des jeweiligen Tages an.

### docufied in-box

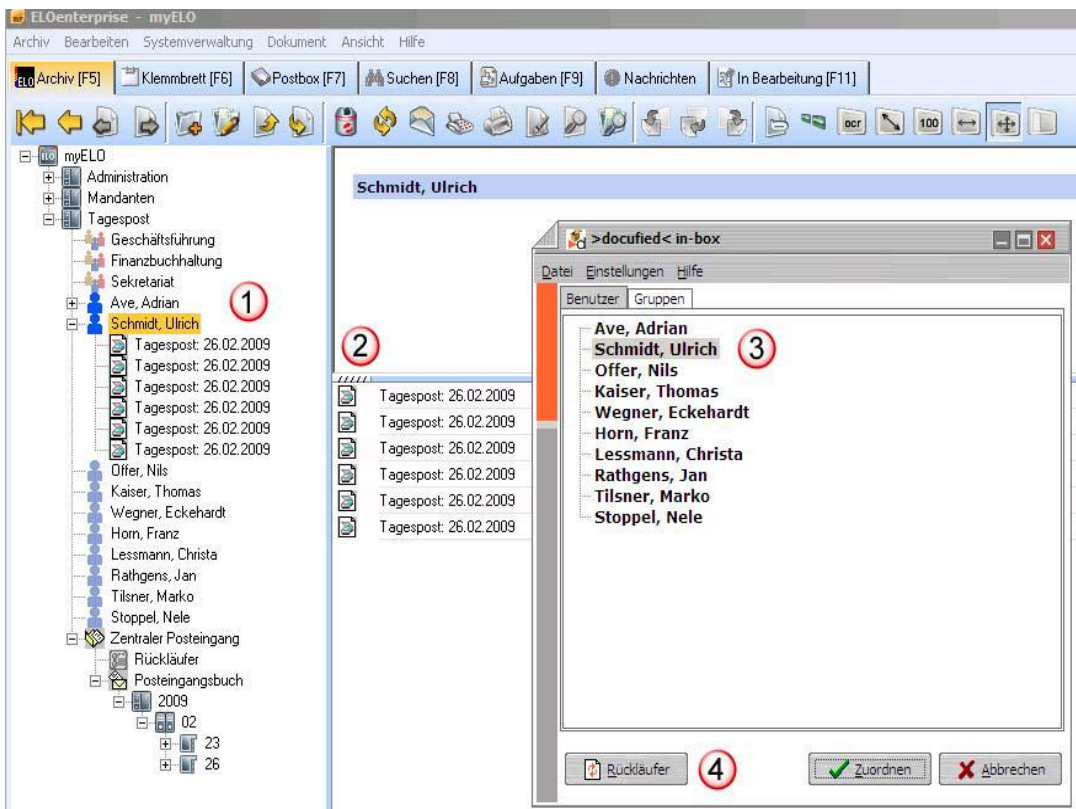
ist als bereits in Projekten erprobtes Add-on (fragen Sie uns nach Referenzen, falls eine mögliche 'online-Präsentation' Sie nicht direkt überzeugt) für alle ELO-ECM/DMS-Produkte, ELOoffice, ELOprofessional und ELOenterprise lieferbar. (Einschränkung: in der ELOoffice-Version werden nur 'Personenpostfächer' unterstützt.)